

AYUNTAMIENTO
Rincón de la Victoria

**ENCUESTAS DE LAS PLAYAS DEL RINCÓN
PLAYA DEL
RINCÓN DE LA VICTORIA**



AYUNTAMIENTO
Rincón de la Victoria

2.- SERVICIOS Y HORARIOS DE LAS PLAYAS. TEMPORADA.

SERVICIO	HORARIO T. ALTA	HORARIO T. BAJA
Salvamento, socorrismo y primeros auxilios	10:00 a 20:00 en la playa	8:00 a 15:00 en oficina.
Módulos de aseo - Vestuarios	8:00 a 20:00	Cerrados
Limpieza	6:00 a 12:00 todos los días 20:00 a 23:00	8:00 a 15:00 Días alternos
Chiringuitos	12:00 a 24:00	
Hamacas y sombrillas	10:00 a 21:00 Todos los días	



AYUNTAMIENTO
Rincón de la Victoria

RESULTADOS DE LAS ENCUESTAS DE SATISFACCIÓN DE LOS USUARIOS.

1 VALORACION VIGILANCIA EN LA PLAYA

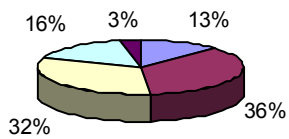

■ MUY BIEN ■ BIEN □ NORMAL □ MAL ■ MUY MAL

2 VALORACION SOCORRISTA

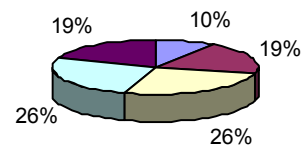

■ MUY BIEN ■ BIEN □ NORMAL □ MAL ■ MUY MAL

3 VALORACION SEGURIDAD EN EL MAR

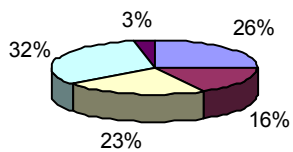

■ MUY BIEN ■ BIEN □ NORMAL □ MAL ■ MUY MAL

4 VALORACION INFORMACIÓN SOBRE INSTALACIONES

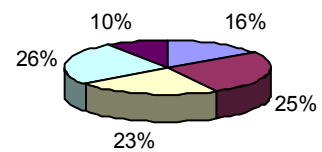

■ MUY BIEN ■ BIEN □ NORMAL □ MAL ■ MUY MAL

5 VALORACIÓN INFORMACIÓN SOBRE ACCESOS

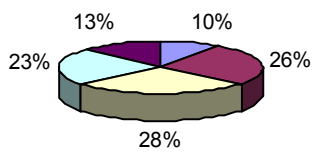

■ MUY BIEN ■ BIEN □ NORMAL □ MAL ■ MUY MAL

6 VALORACIÓN SOBRE SEGURIDAD Y SALVAMENTO

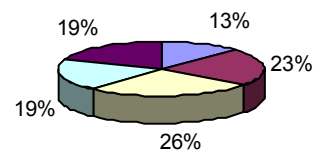

■ MUY BIEN ■ BIEN □ NORMAL □ MAL ■ MUY MAL



AYUNTAMIENTO
Rincón de la Victoria

7 VALORACIÓN SOBRE LA LIMPIEZA DE LA ARENA

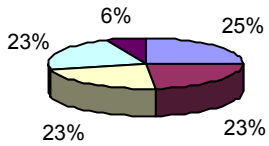

■ MUY BIEN ■ BIEN □ NORMAL □ MAL ■ MUY MAL

8 VALORACIÓN DE LA LIMPIEZA DEL AGUA

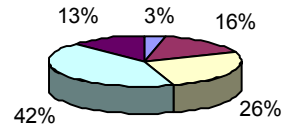

■ MUY BIEN ■ BIEN □ NORMAL □ MAL ■ MUY MAL

9 VALORACIÓN SOBRE EL ESTADO Y NÚMERO DE PAPELERAS

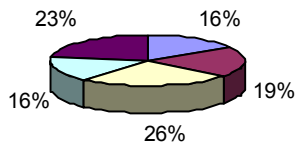

■ MUY BIEN ■ BIEN □ NORMAL □ MAL ■ MUY MAL

10 VALORACIÓN ESTADO Y LIMPIEZA DE LOS ASEOS

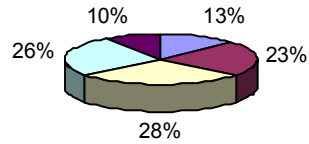

■ MUY BIEN ■ BIEN □ NORMAL □ MAL ■ MUY MAL

11 VALORACIÓN ESTADO Y LIMPIEZA DUCHAS Y LAVAPIÉS

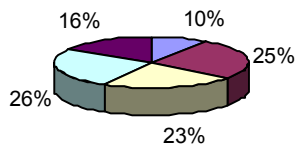

■ MUY BIEN ■ BIEN □ NORMAL □ MAL ■ MUY MAL

12 VALORACIÓN NÚMERO Y ESTADO PASARELAS

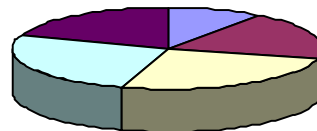

■ MUY BIEN ■ BIEN □ NORMAL □ MAL ■ MUY MAL

13 VALORACIÓN NÚMERO ACCESOS A LA PLAYA

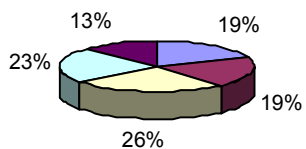

■ MUY BIEN ■ BIEN □ NORMAL □ MAL ■ MUY MAL

14 FACILIDAD Y NÚMERO DE APARCAMIENTOS

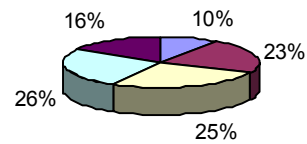

■ MUY BIEN ■ BIEN □ NORMAL □ MAL ■ MUY MAL



AYUNTAMIENTO
Rincón de la Victoria

15 NÚMERO DE ASEOS

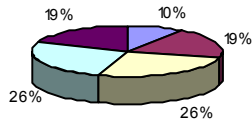

■ MUY BIEN ■ BIEN ■ NORMAL ■ MAL ■ MUY MAL

16 CONSIDERACIÓN NÚMERO DUCHAS Y LAVAPIÉS

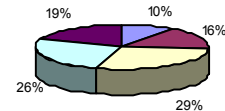

■ MUYBIEN ■ BIEN ■ NORMAL ■ MAL ■ MUYMAL

17 ESTADO Y TRATO SERVICIO HAMACAS

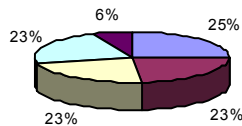

■ MUY BIEN ■ BIEN ■ NORMAL ■ MAL ■ MUY MAL

18 VALORACIÓN INSTALACIONES DEPORTIVAS

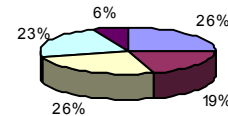

■ MUY BIEN ■ BIEN ■ NORMAL ■ MAL ■ MUY MAL

TELEFONOS DE INTERES

Ayuntamiento	952402300
Policía Local	951212223
Guardia Civil	952401141
Centro de Salud	952404140
Servicio de Urgencias	952406363
Cruz Roja	952972399
Protección Civil	952402657
Gas Butano	952406904
Hidralia (Servicios de agua)	952407343
Sevillana de Electricidad	952401775
SAS	061
Bomberos	080
Punto Limpio	952971234
Mancomunidad-servicio perrera	952542808