







LOTE III
 TRAMO LA CALA DEL MORAL -
 CANTAL P.K. 2+513 AL 4+610
 L=2.072
 METROS

Semana 6
 Pk 3+650 – Pk 3+885
 Continuidad peatonal por carril
 lateral de zahorra en m.d.

Zona de túneles
 Pk 3+885 – Pk 4+550
 Continuidad peatonal por itinerario
 alternativo ofrecido por el
 Ayuntamiento
 Acceso cortado a bicicletas y
 peatones durante la obra
 Rendimiento y semanas según
 ejecución aprobada

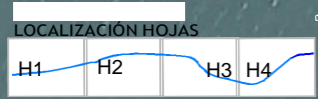

Junta de Andalucía Consejería de Agricultura, Pesca, Agua y Desarrollo Rural	EL INGENIERO AUTOR DE LA MEMORIA:	CONSULTOR A: 	TÉRMINOS MUNICIPALES DE: RINCÓN DE LA VICTORIA VÉLEZ- MÁLAGA	PROVINCIA DE: MÁLAGA	TÍTULO DE: ESTACIÓN DE EMERGENCIA PARA TRATAMIENTO TERCIARIO DE LA PEÑÓN DEL CUERVO Y CONDUCCIONES DE CONEXIÓN CON LA EDAR DEL RINCÓN DE LA VICTORIA EN LOS TT.MM. DE MÁLAGA Y RINCÓN DE LA VICTORIA (MÁLAGA)	ESCALA : 1:1.500	TÍTULO DEL PLANO: FECHA: PLANTA GENERAL LOTE III OCTUBRE 2022	Nº DE PLANO: 1
								Fdo.: ANTONIO ESCAMILLA DE AMO I.C.C.P. 22269

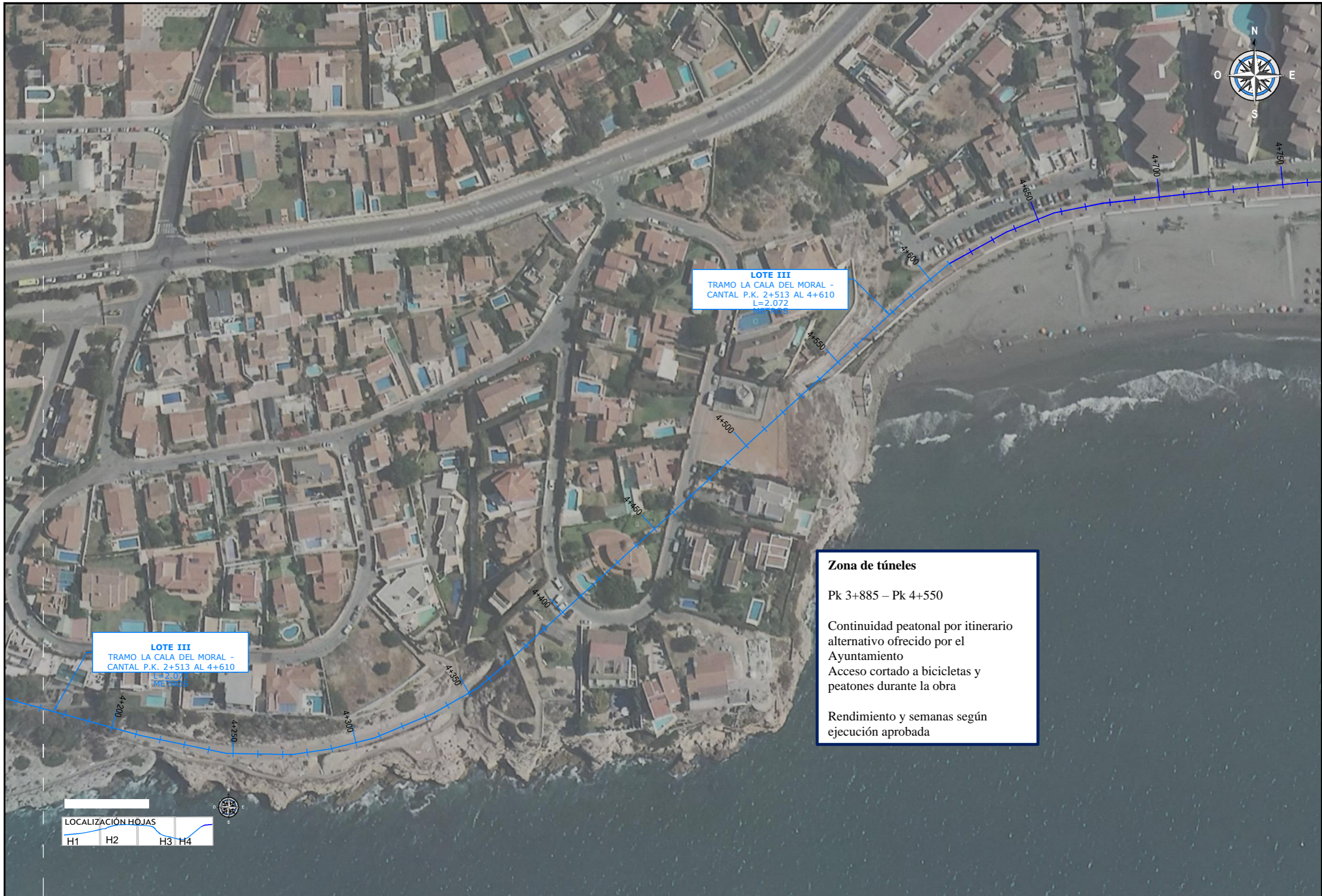

LOTE III
 TRAMO LA CALA DEL MORAL -
 CANTAL P.K. 2+513 AL 4+610
 L=2.072
 METROS

LOTE III
 TRAMO LA CALA DEL MORAL -
 CANTAL P.K. 2+513 AL 4+610
 L=2.072
 METROS

Zona de túneles
 Pk 3+885 – Pk 4+550
 Continuidad peatonal por itinerario alternativo ofrecido por el Ayuntamiento
 Acceso cortado a bicicletas y peatones durante la obra
 Rendimiento y semanas según ejecución aprobada

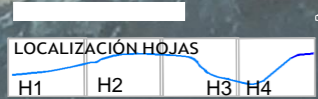

	EL INGENIERO AUTOR DE LA MEMORIA:	CONSULTOR A:	TÉRMINOS MUNICIPALES DE:	PROVINCIA DE:	TÍTULO:	ESCALA:	TÍTULO DEL PLANO: FECHA:	Nº DE PLANO:
			RINCÓN DE LA VICTORIA VÉLEZ-MÁLAGA	MÁLAGA	ACTIVACIÓN DE EMERGENCIA PARA TRATAMIENTO TERCIARIO DE LA	1:1.500	PLANTA GENERAL LOTE III	1