

SECCIÓN CC'

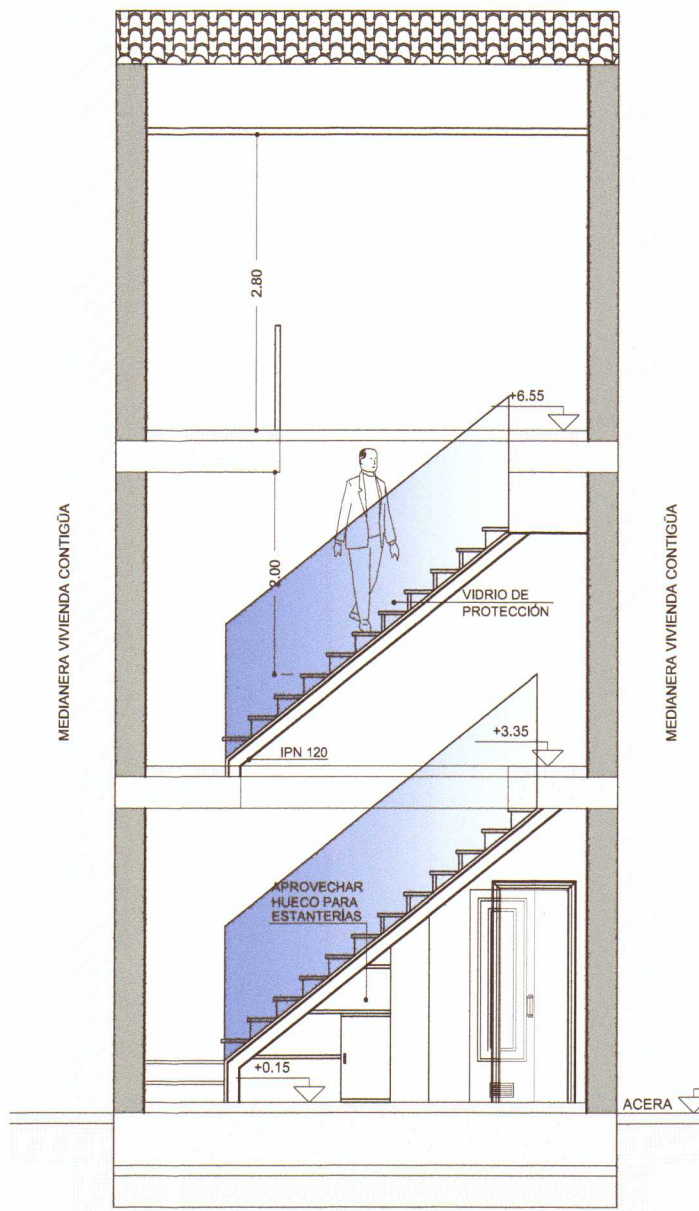

SECCIÓN DD'

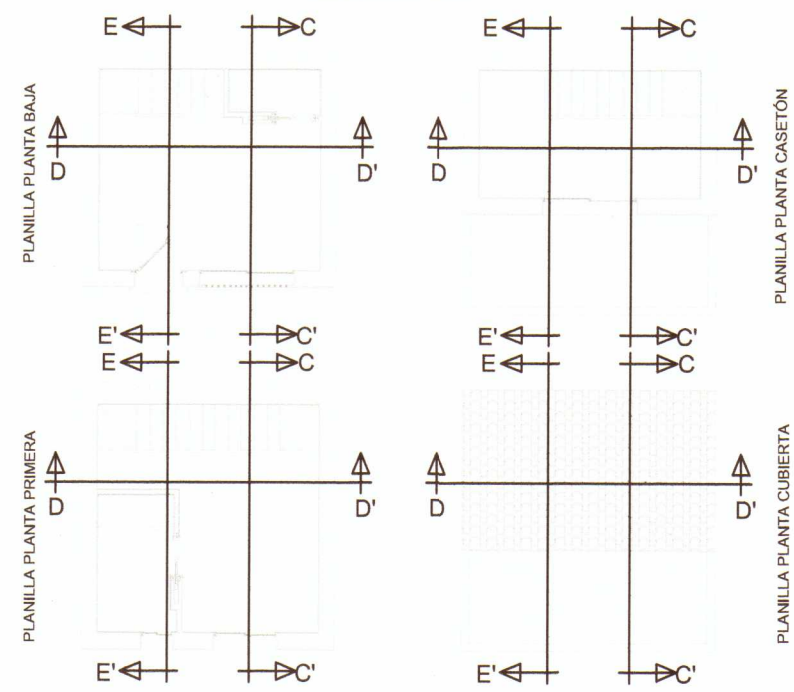
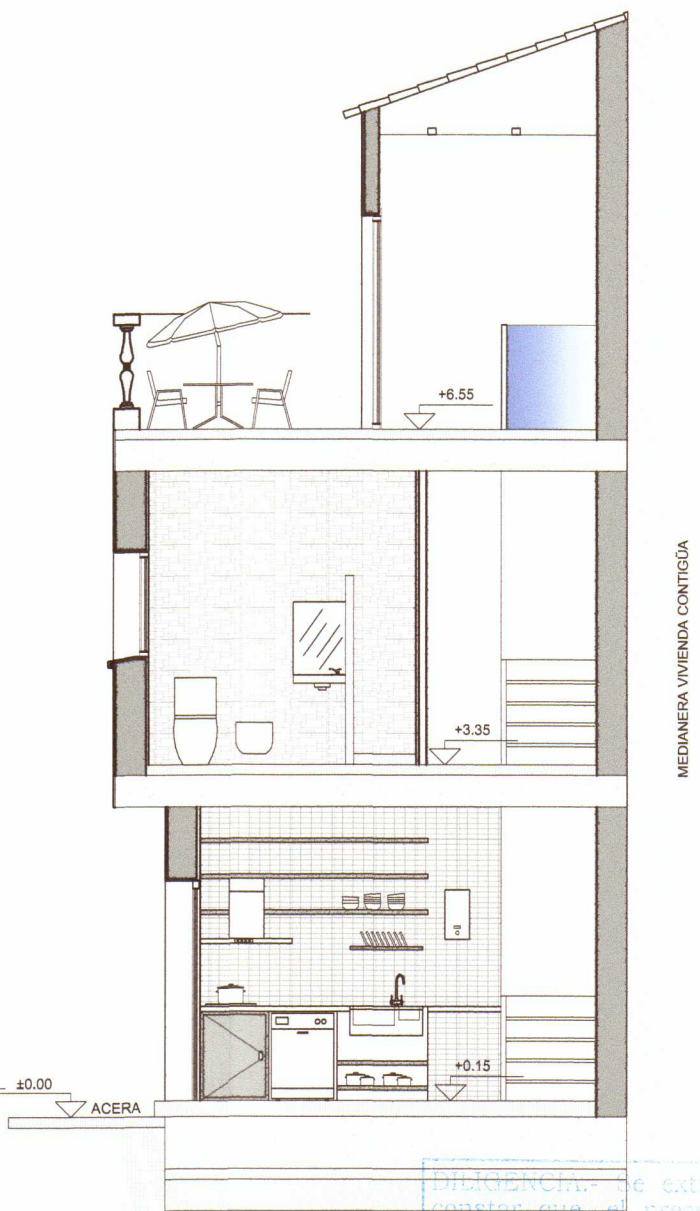

SECCIÓN EE'

LEYENDA DE TRAMAS

MURO DE CARGA	ENCACHADO DE BOLOS
REVESTIMIENTO BAÑO	CORTE SOLERÍA
HORMIGÓN	CORTE TABIQUE
MEDIANERA	HORMIGÓN DE LIMPIEZA
TERRENO NATURAL	VIDRIO
MORTERO DE AGARRE	REVESTIMIENTO COCINA
MUEBLES DE COCINA	CORTE VÍDRIO

TODA LA ACOTACIÓN ESTÁ MEDIDA EN LAS LÍNEAS DE ENLUCIDO, ENFOSCADO Y AZULEJOS

OBSERVACION IMPORTANTE 2: El presente plano no exime al Constructor de la obligación de realizar bajo su exclusiva responsabilidad las comprobaciones de cualquier índole y previas a la ejecución, como asimismo comprobar y/o previamente medidas en obra en los casos en que proceda. Si en el transcurso de dichas comprobaciones han surgido diferencias, dudas, contradicciones, inconvenientes encontrados a las soluciones constructivas proyectadas, etc.-tales problemas tienen que ponerse por parte del Constructor inmediatamente y por escrito en conocimiento del Arquitecto, quien lo resolverá a la mayor brevedad. Una vez que el Constructor acometa la ejecución del trabajo correspondiente al presente plano adquiere plena responsabilidad y garantía por las soluciones propuestas en plano y cualquier modificación o ampliación acordada por escrito en base a las reclamaciones y/o propuestas arriba mencionadas.

OBSERVACION IMPORTANTE 1: El presente documento es copia de su original del que es autor el arquitecto D. Rafael Oribea Díaz. Su utilización total o parcial, así como cualquier reproducción o cesión a terceros, requerirá la previa autorización expresa de su autor quedando en todo caso prohibida cualquier modificación unilateral del mismo.

NOTAS GENERALES:

- LAS COTAS Y MEDIDAS DE ESTOS PLANOS SON TEÓRICAS, EL CONTRATISTA DEBERÁ REVISARLAS EN OBRA ANTES DE PROCEDER A LA CONSTRUCCIÓN O FABRICACIÓN DE CUALQUIER ELEMENTO. DE EXISTIR ALGUNA DISCREPANCIA DEBERÁ SER SOLUCIONADA POR EL PROYECTISTA.
- LOS PLANOS ARQUITECTÓNICOS RIGEN A LOS DE INSTALACIONES Y DEBERÁN REVISARSE DE MANERA SIMULTÁNEA.
- LAS COTAS RIGEN SOBRE LA ESCALA.
- LAS COTAS SON EN METROS.
- SI EXISTIERA ALGUNA MODIFICACIÓN EN OBRA Y NO ESTÉ INDICADO EN EL DISEÑO, ES BAJO RESPONSABILIDAD DEL PROPIETARIO.
- EL AMUEBLADO ES REPRESENTATIVO.

R.O.D. ESTUDIO DE ARQUITECTURA				DEFINICIÓN GRÁFICA DE LA CONSTRUCCIÓN C/ LA VICTORIA, 20 - RINCÓN DE LA VICTORIA-MÁLAGA	
SECCIONES CC', DD' y EE'					
ESCALA: 1/75 cotas en metros	PROPIEDAD: J.A. AVILÉS PÉREZ Mª JESÚS MUÑOZ ROMERO	ARQUITECTO: RAFAEL ORIBEA DÍAZ	PLANO Nº: 05	EXPEDIENTE: 05/16	
FECHA: ABRIL 2017	SUSTITUYE AL VISADO EN FECHA 19/04/2016				

DECLARACIÓN: Se extiende para hacer constar que el presente documento ha sido aprobado inicialmente. Por Decreto de Alcaldía de Fecha:

05 FEB. 2017
 EL SECRETARIO